

01 IMPLANTAÇÃO  
ESC.: 1/75

QUADRO DE ESQUADRIAS / JANELAS (m)						
JANELA	QUANTIDADE	LARGURA	ALTURA	PEITORIL	ABERTURA	MATERIAL
J01	09	2,00	1,00	1,10	04 FOLHAS CORRER	ALUMÍNIO, VIDRO LAMINADO
J02	02	2,00	0,50	1,60	03 FOLHAS MAXIN-AR	ALUMÍNIO, VIDRO LAMINADO

QUADRO DE ESQUADRIAS / PORTAS (m)						
PORTA	QUANTIDADE	LARGURA	ALTURA	ABERTURA	MATERIAL	LOCAL
P01	02	0,95	2,10	01 FOLHA GIRO	ALUMÍNIO	BANHEIROS
P02	16	0,65	1,90	01 FOLHA GIRO	ALUMÍNIO	BANHEIROS
P03	06	0,90	2,10	01 FOLHA GIRO	MADEIRAS	SALAS, ESCANINHOS

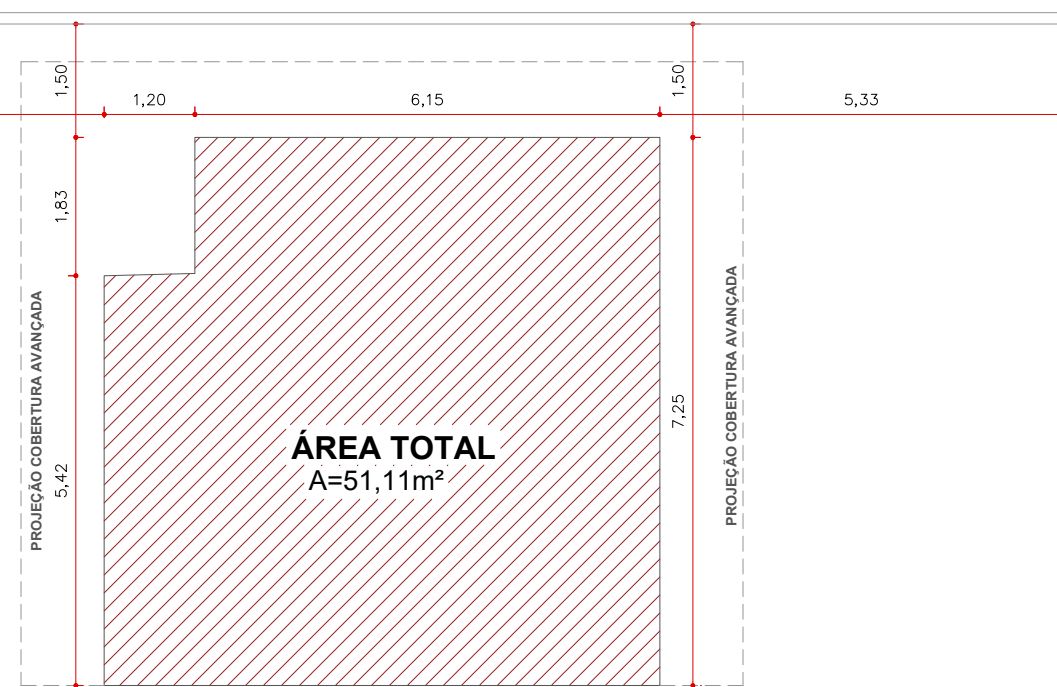

01 IMPLANTAÇÃO  
ESC.: 1/75

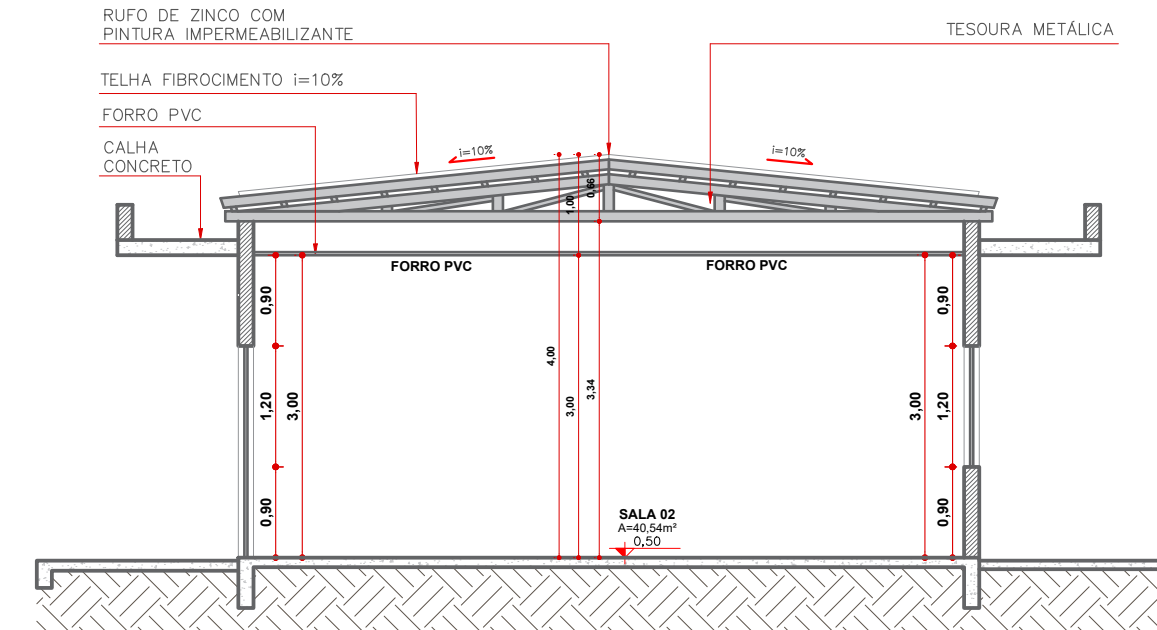

02 CORTE BB - BLOCO ESQUERDO  
ESC.: 1/75

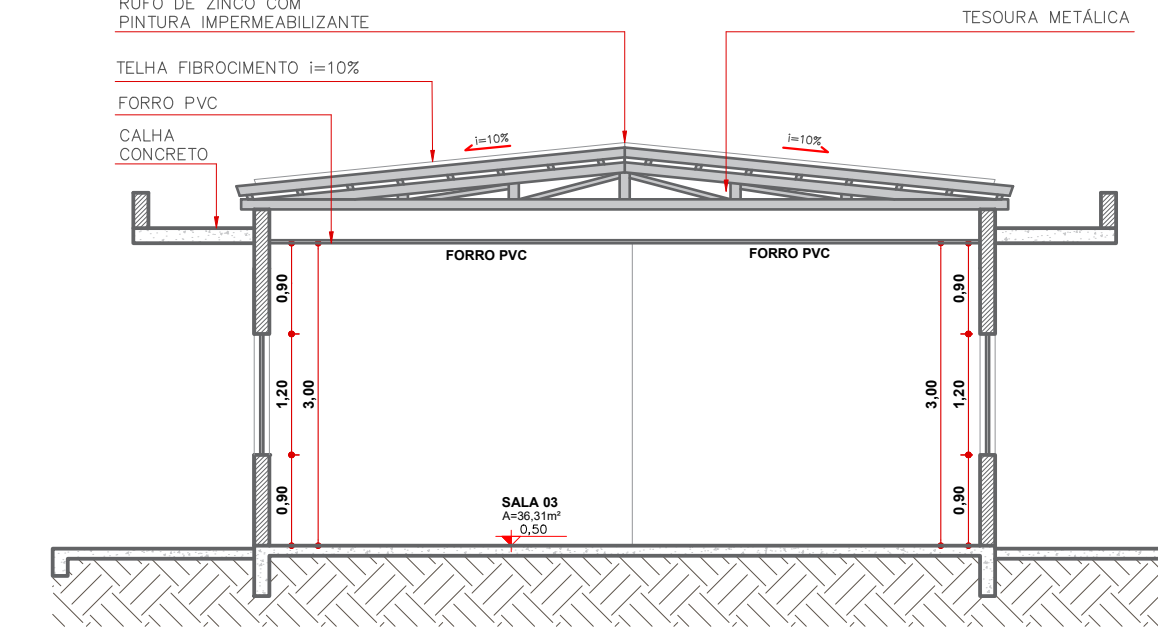

03 CORTE BB - BLOCO DIREITO  
ESC.: 1/75

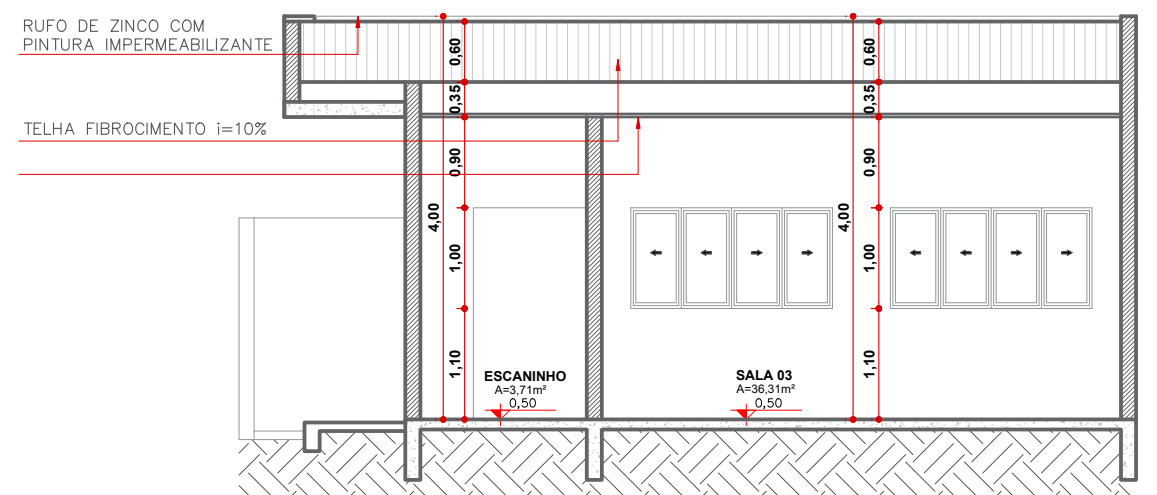

05 CORTE CC - BLOCO DIREITO  
ESC.: 1/75

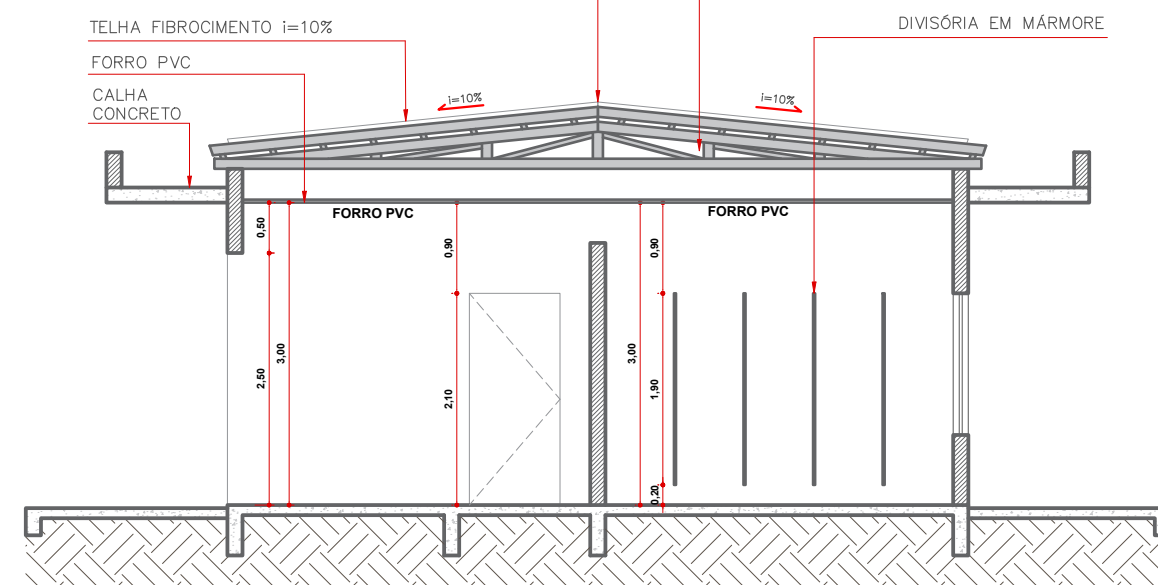

02 CORTE DD - BLOCO ESQUERDO  
ESC.: 1/75

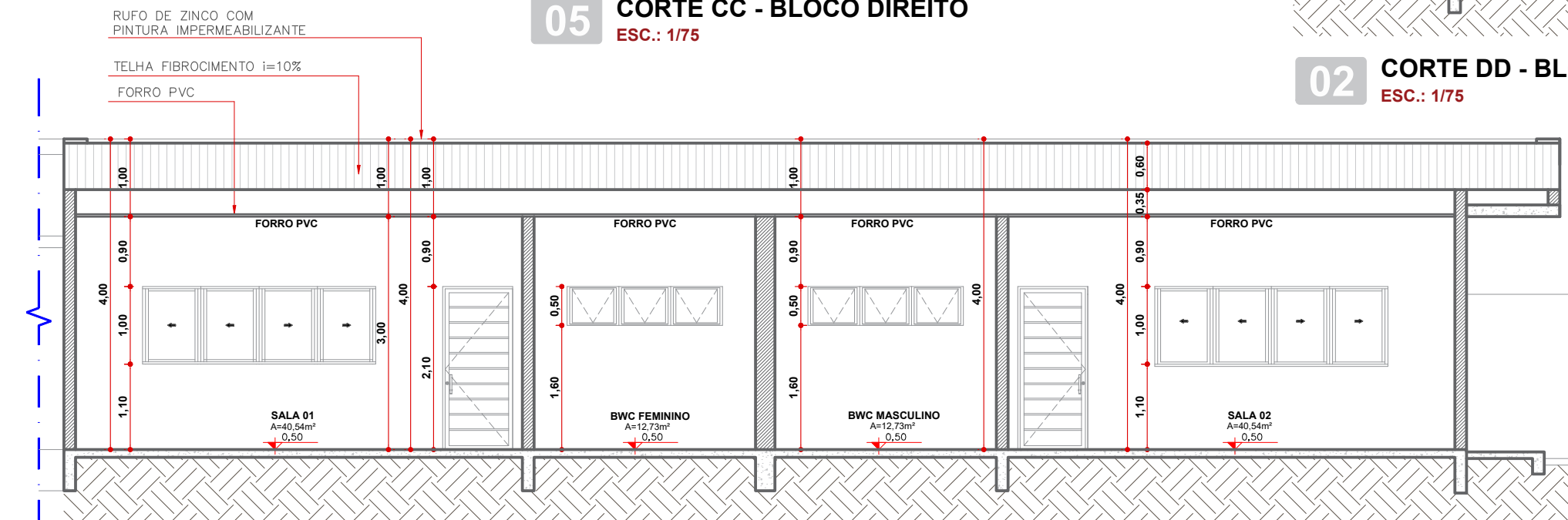

04 CORTE AA - BLOCO ESQUERDO  
ESC.: 1/75

VIGAS BALDRAMES COM IMPERMEABILIZAÇÃO E PAREDES ATÉ A 3ª FIADA COM ADITIVO IMPERMEABILIZANTE NA MASSA E REBOCO

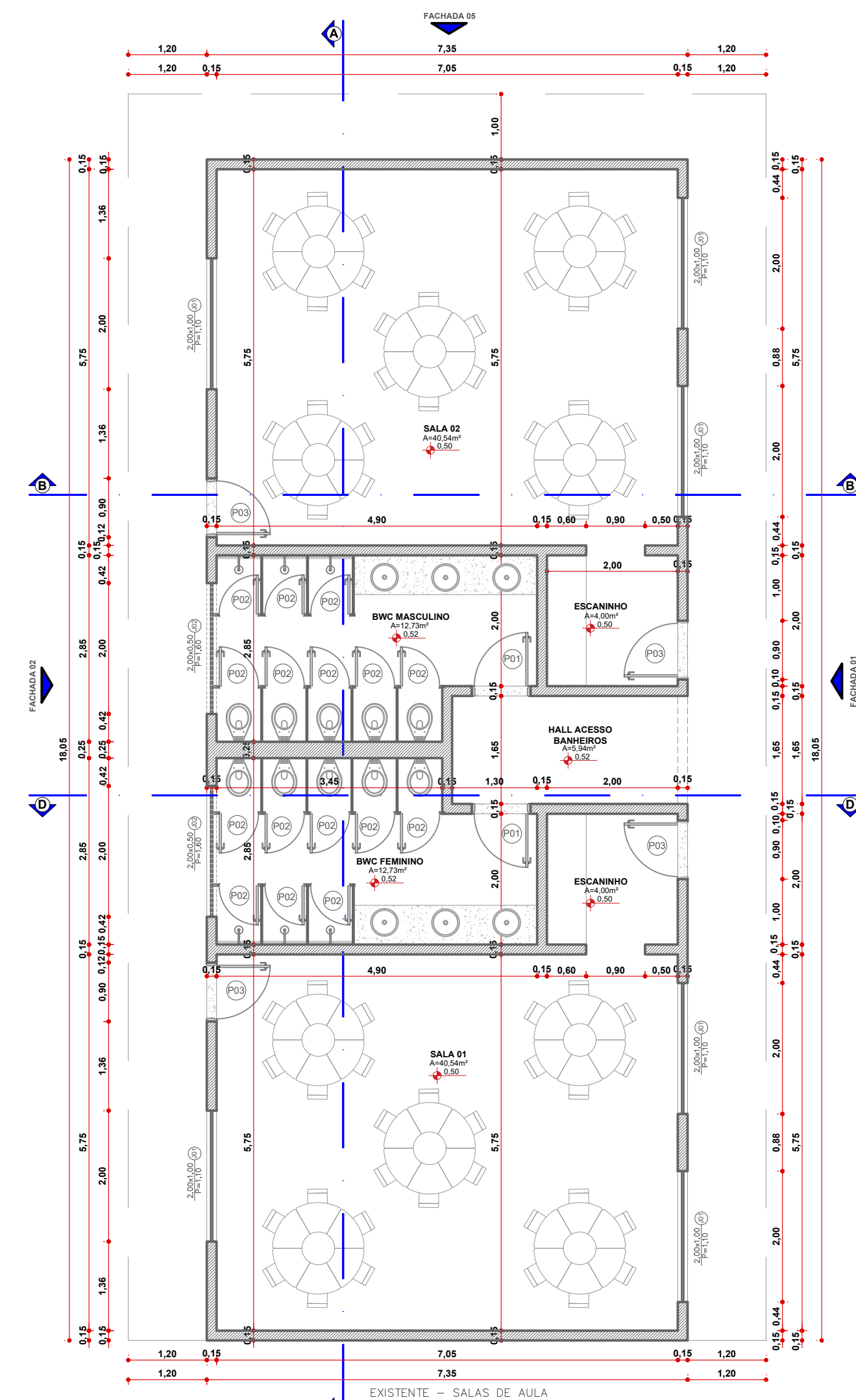

06 PLANTA BAIXA - BLOCO ESQUERDO  
ESC.: 1/75

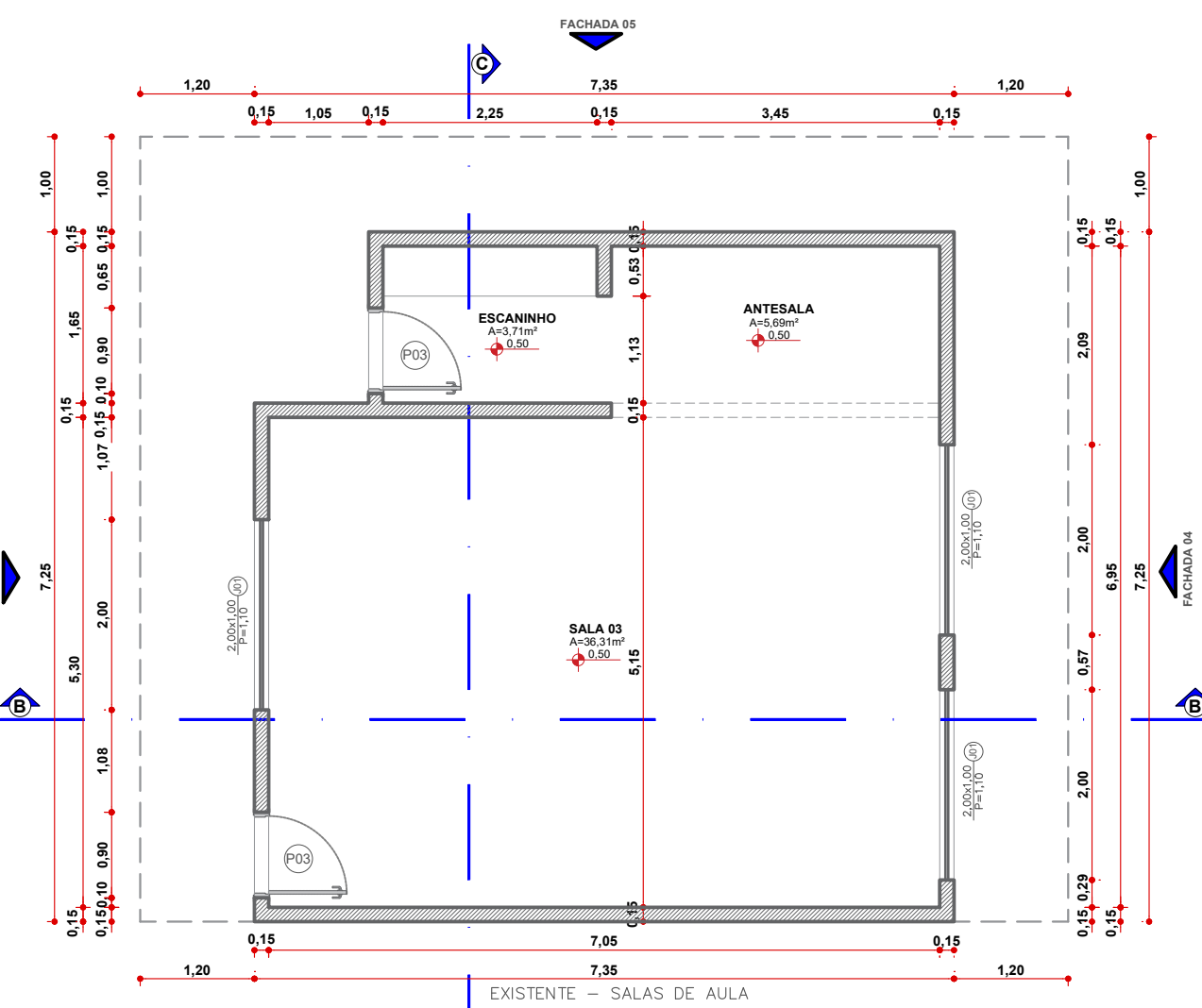

07 PLANTA BAIXA - BLOCO DIREITO  
ESC.: 1/75

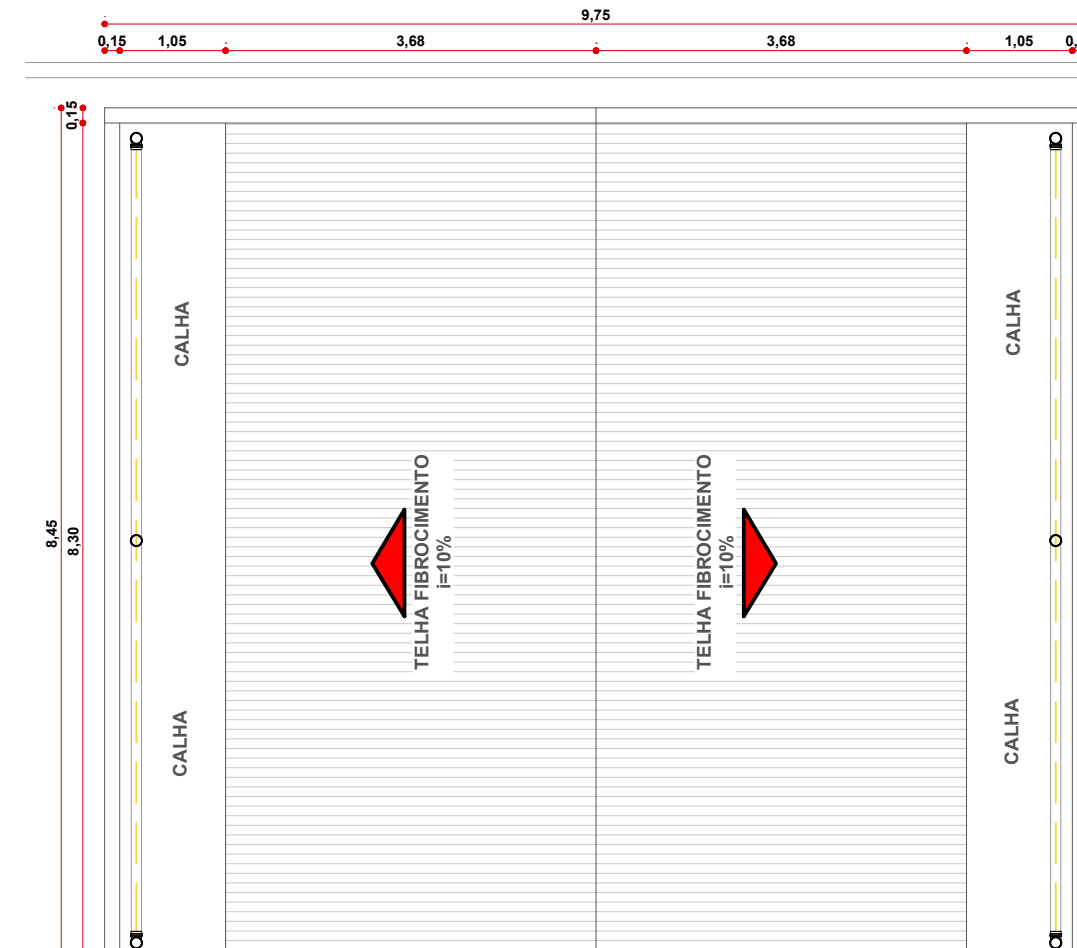

08 PLANTA COBERTURA - BLOCO ESQUERDO  
ESC.: 1/75

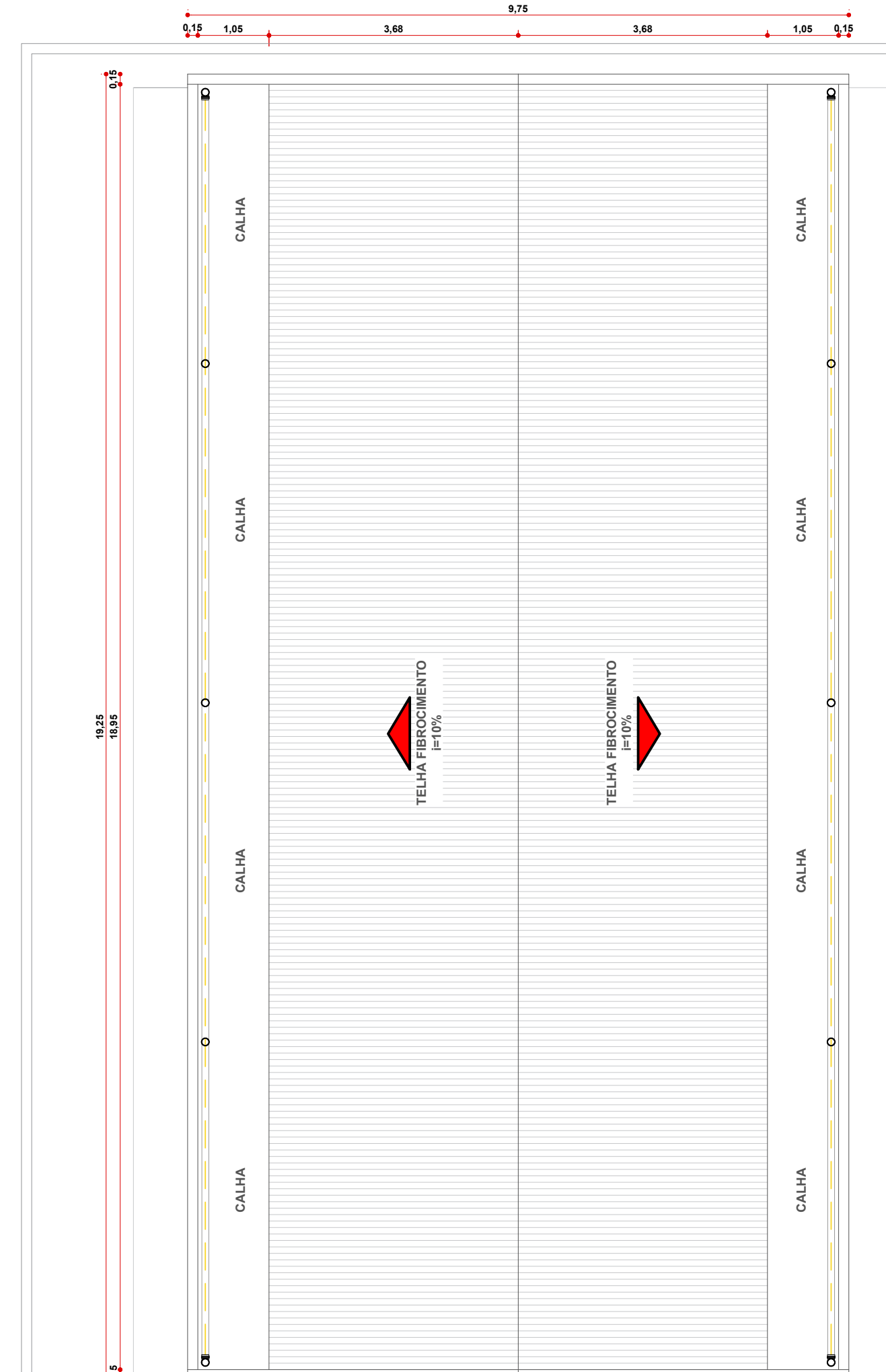

09 PLANTA COBERTURA - BLOCO DIREITO  
ESC.: 1/75

JC arquitetura e interiores

cel: (65) 99687-5255

Aprovação Prefeitura:

PROJETO ARQUITETÔNICO  
PROJETO EDUCACIONAL

END: AVENIDA 7 DE SETEMBRO Nº. 1051 BAIRRO AEROPORTO - PORTO ESPERIDIÃO/MT CEP 78.240-000

PROPRIETÁRIO: MUNICÍPIO DE PORTO ESPERIDIÃO-MT CNPJ 03.238.904/0001-48

Autor(a): ARQUITETO JEAN CARLOS

CAU: A293960-6

ÁREA TOTAL AMPLIADA 177,84m²	ÁREA AMPLIADA COBERTA 270,07m²	NÚMERO PAVIMENTOS 01
CONTEÚDO: PLANTA BAIXA, IMPLANTAÇÃO, COBERTURA E CORTES		ESCALA: INDICADA
		DATA: DEZEMBRO/2025
		DESENHISTA: JEAN CARLOS
		PRANCHA: 1/3



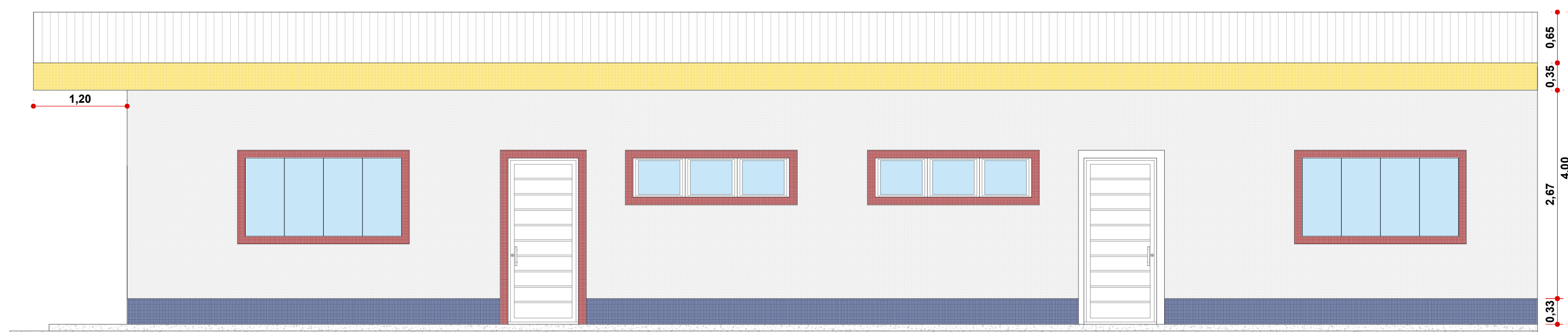

10 FACHADA 02  
ESC.: 1/75

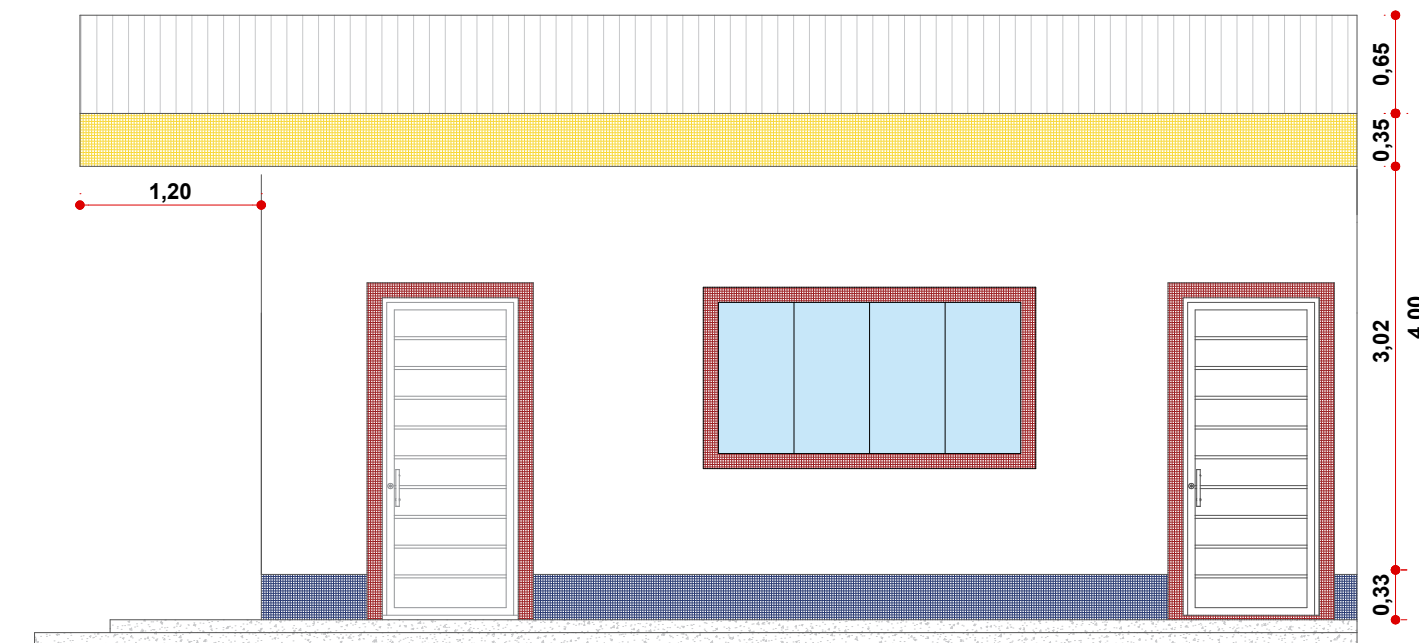

11 FACHADA 03  
ESC.: 1/75



12 FACHADA 01  
ESC.: 1/75

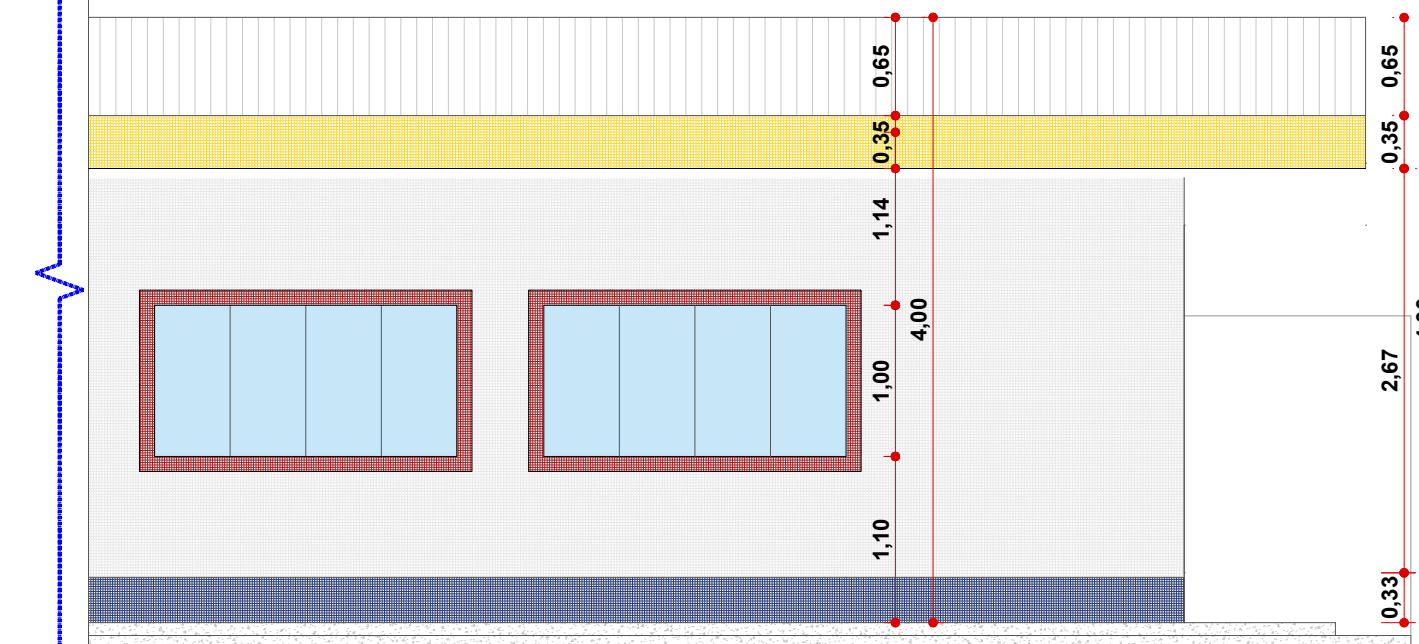

13 FACHADA 04  
ESC.: 1/75

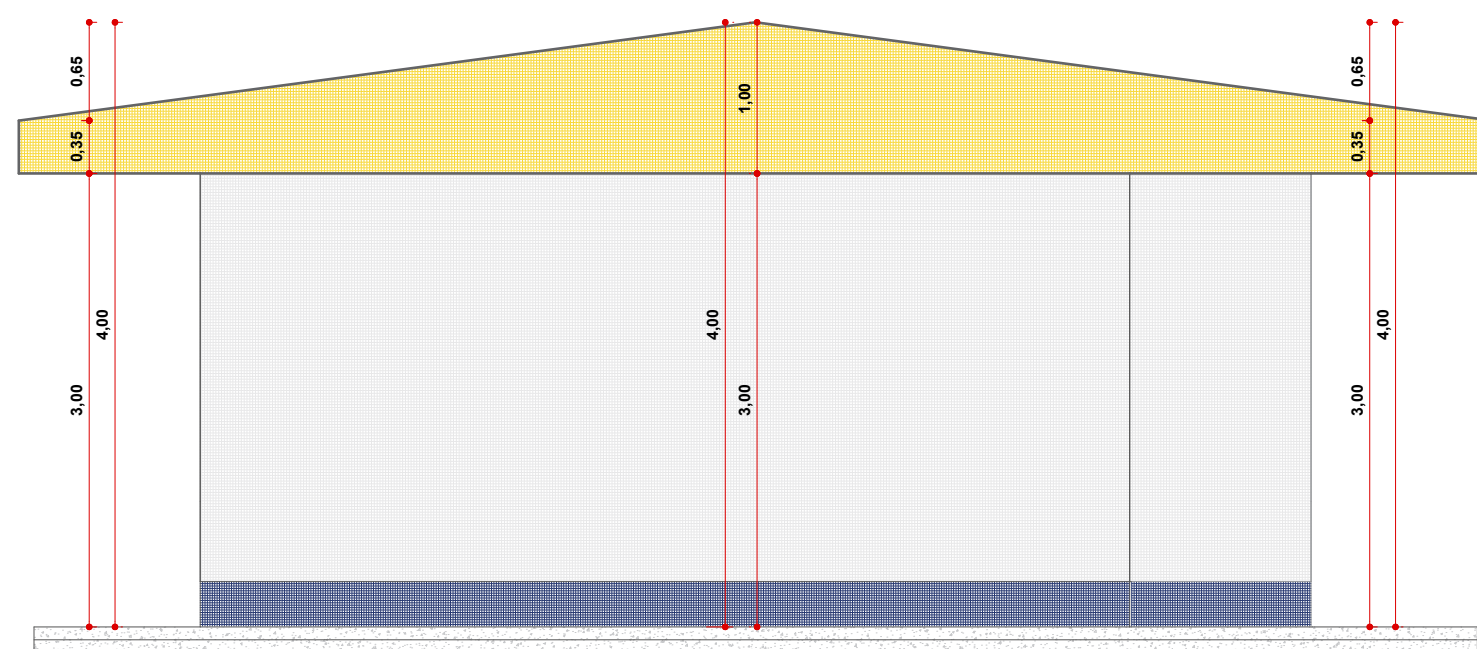

14 FACHADA 05  
ESC.: 1/75

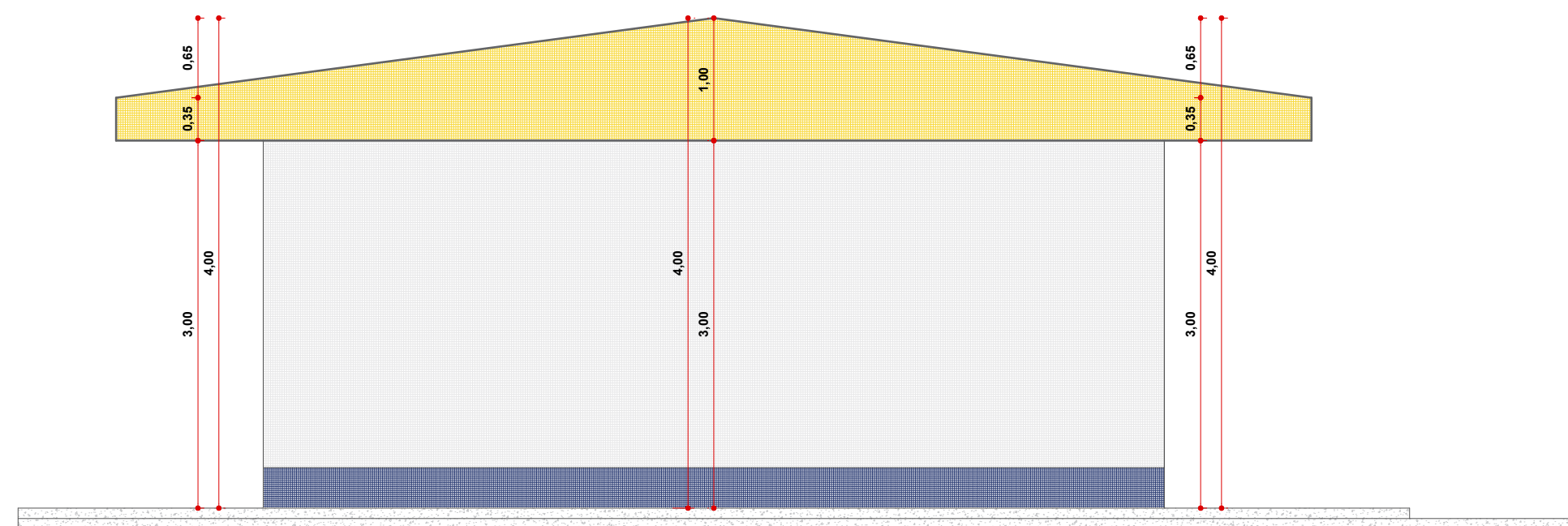

15 FACHADA 05  
ESC.: 1/75

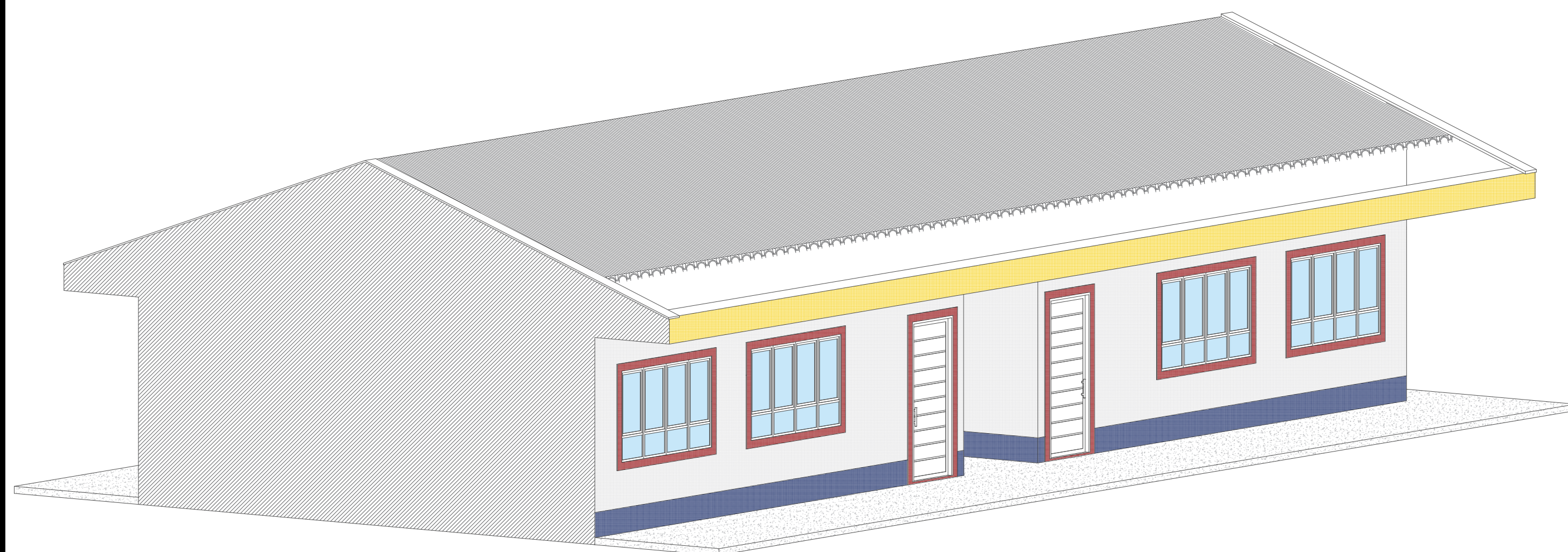

16 PERSPECTIVA - BLOCO ESQUERDO  
ESC.: S/E

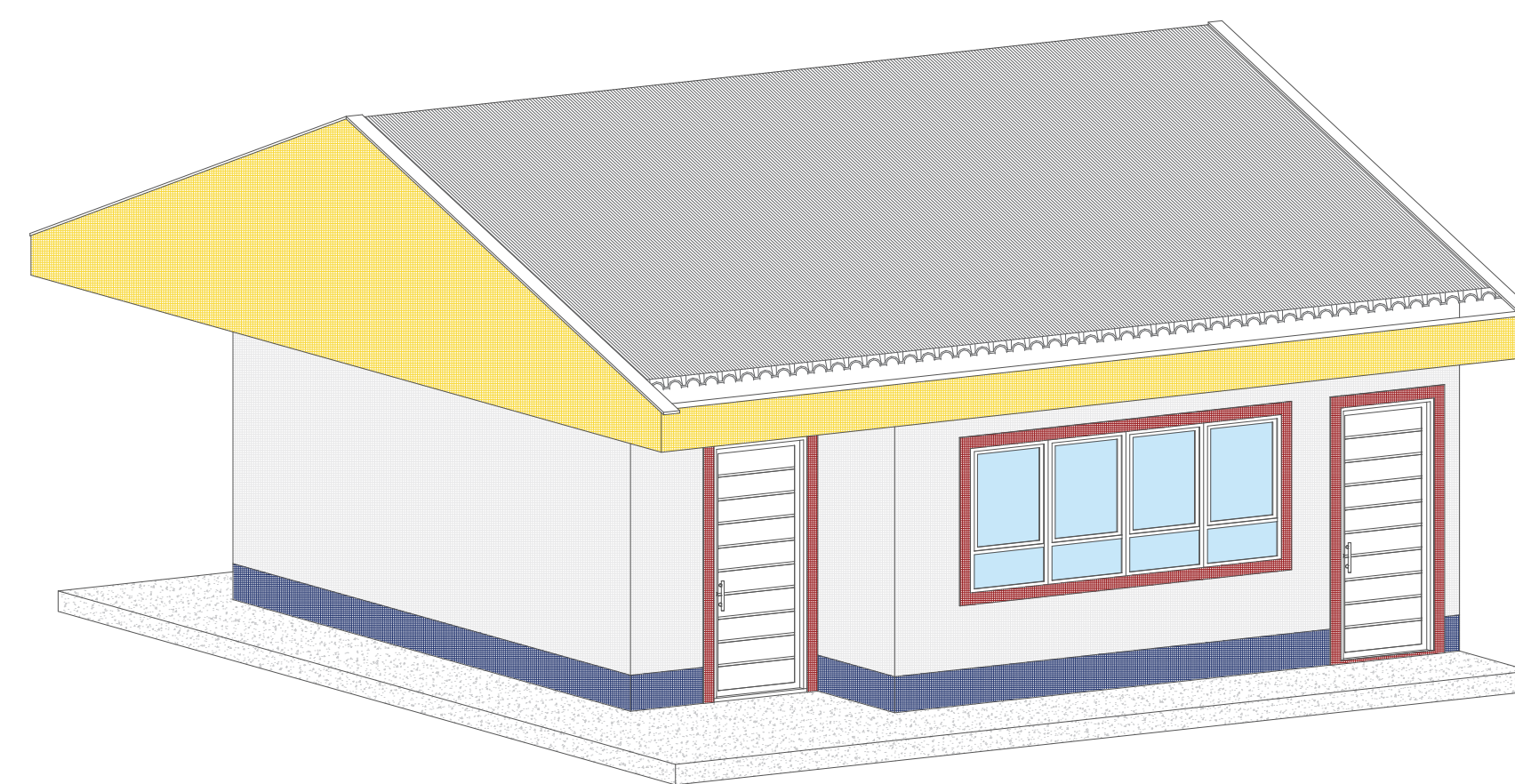

17 PERSPECTIVA- BLOCO DIREITO  
ESC.: S/E

VIGAS BALDRAMES COM IMPERMEABILIZAÇÃO E PAREDES ATÉ A 3ª FIADA COM ADITIVO IMPERMEABILIZANTE NA MASSA E REBOCO

JC arquitetura  
e interiores

cel: (65) 99687-5255

Aprovação: Prefeitura:

PROJETO ARQUITETÔNICO  
PROJETO EDUCACIONAL

END: AVENIDA 7 DE SETEMBRO Nº. 1051 BAIRRO AEROPORTO - PORTO ESPERIDÃO/MT CEP 78.240-000

PROPRIETÁRIO: MUNICÍPIO DE PORTO ESPERIDÃO-MT CNPJ 03.238.904/0001-48

Autor(a): ARQUITETO JEAN CARLOS

CAU: A293960-6

ÁREA TOTAL AMPLIADA 177,84m²	ÁREA AMPLIADA COBERTA 270,07m²	NÚMERO PAVIMENTOS 01
CONTEÚDO: FACHADAS		ESCALA: INDICADA
		DATA: DEZEMBRO/2025
		DESENHISTA: JEAN CARLOS
		PRANCHA: 2/3



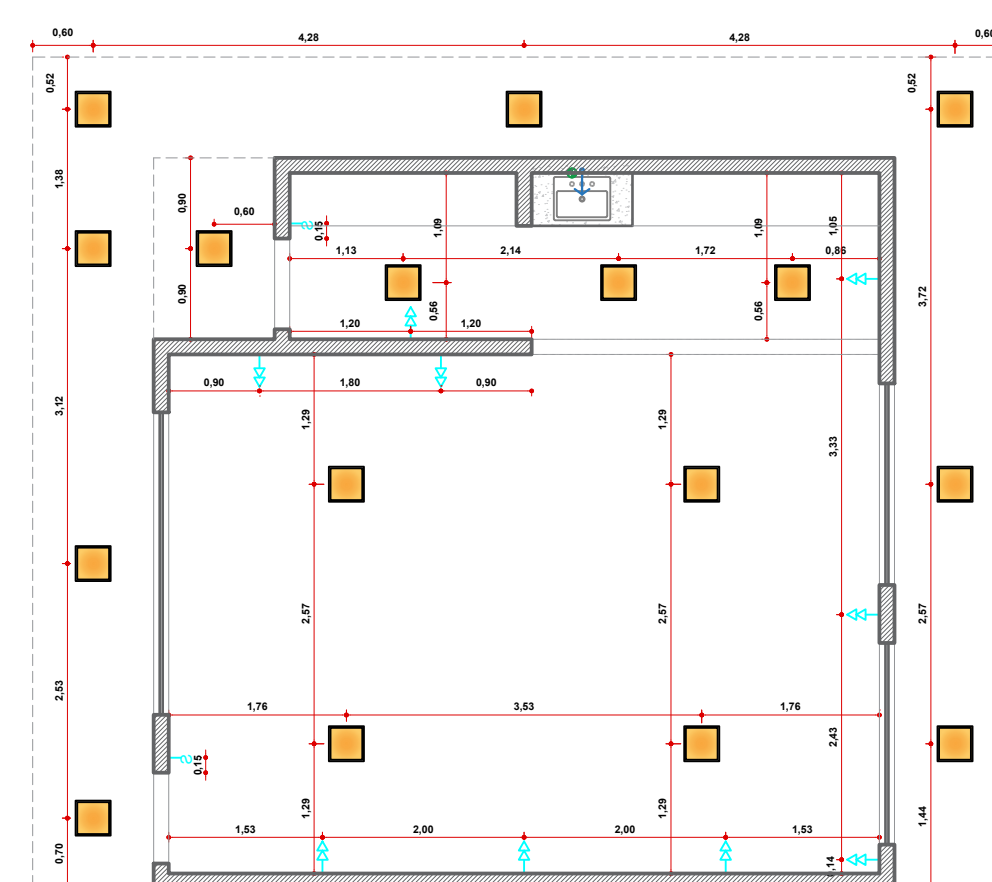
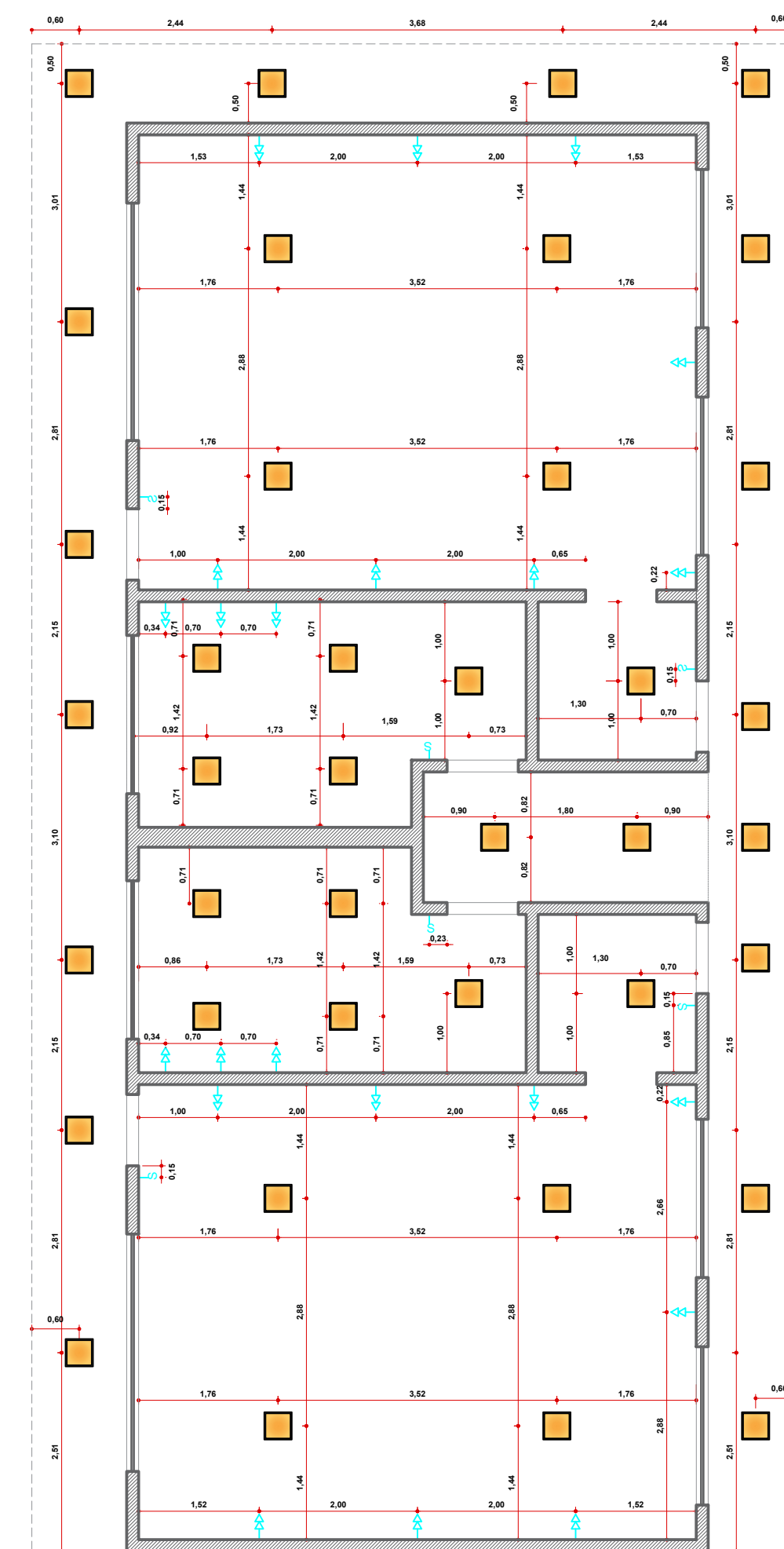
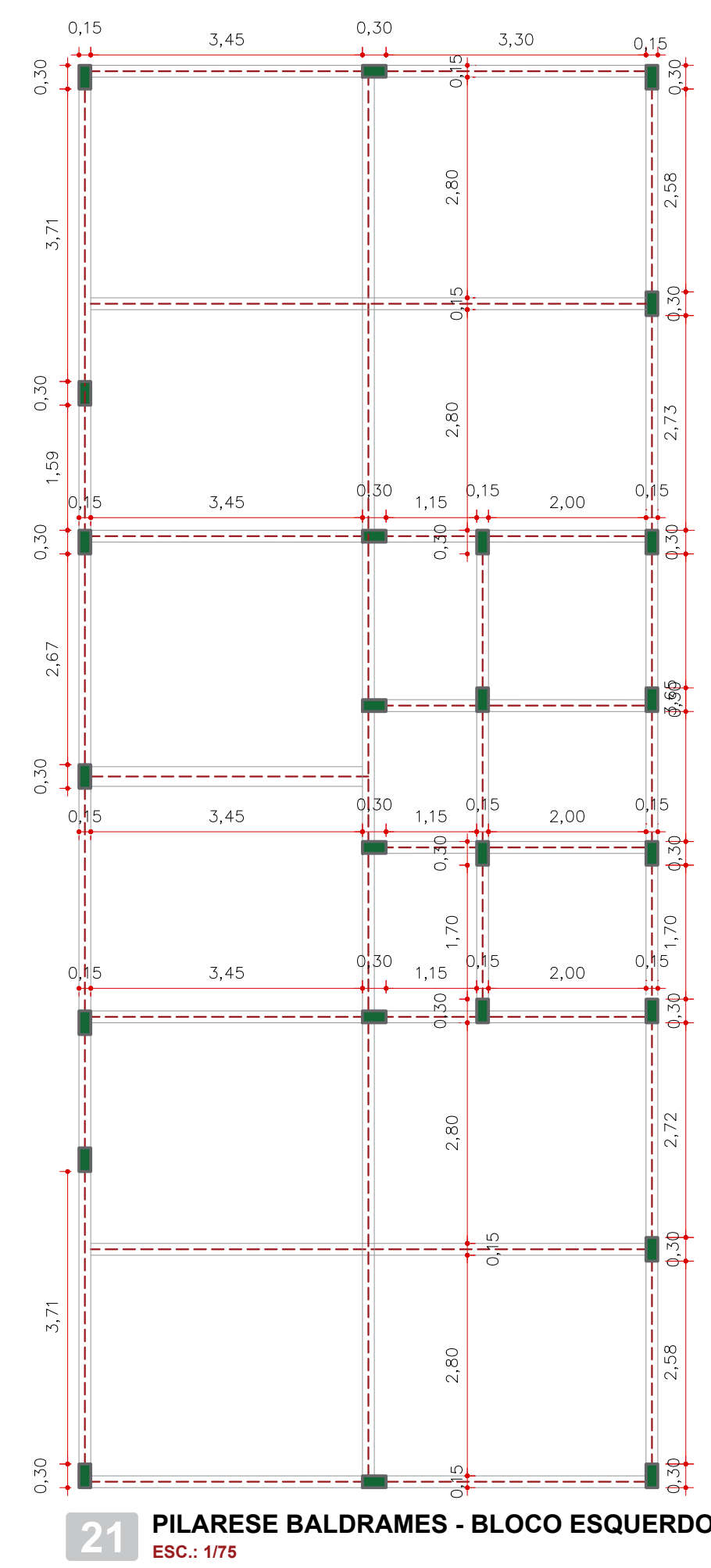
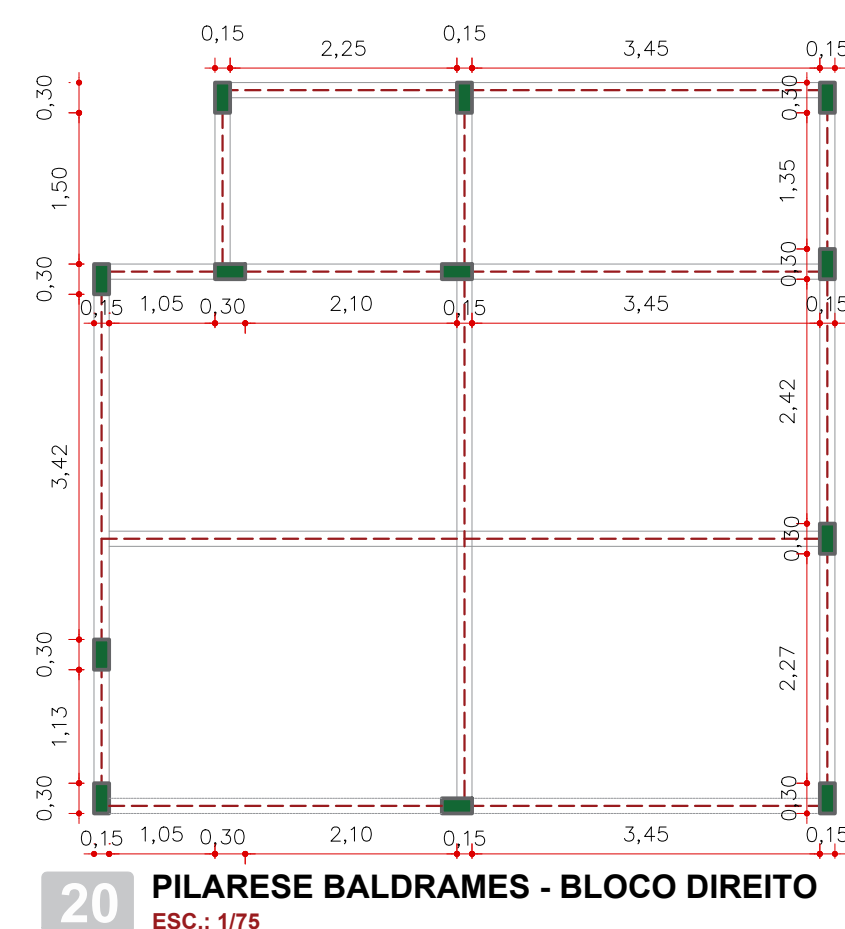
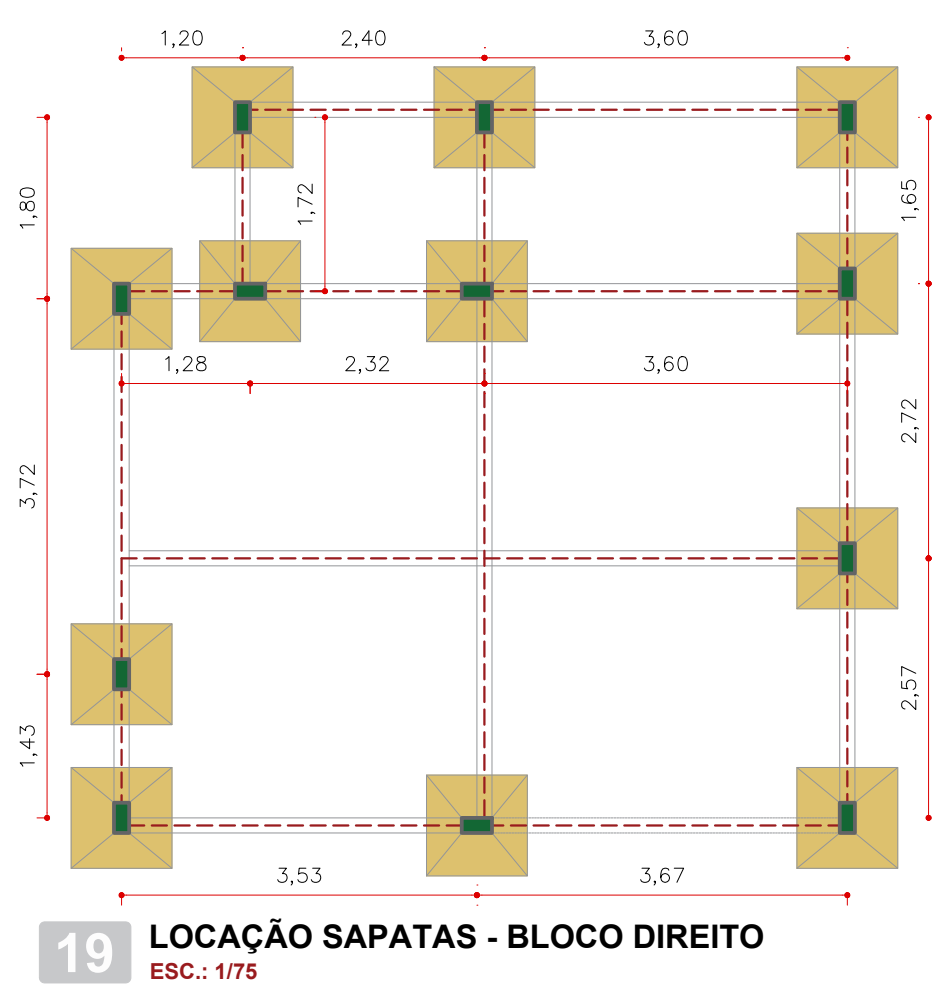
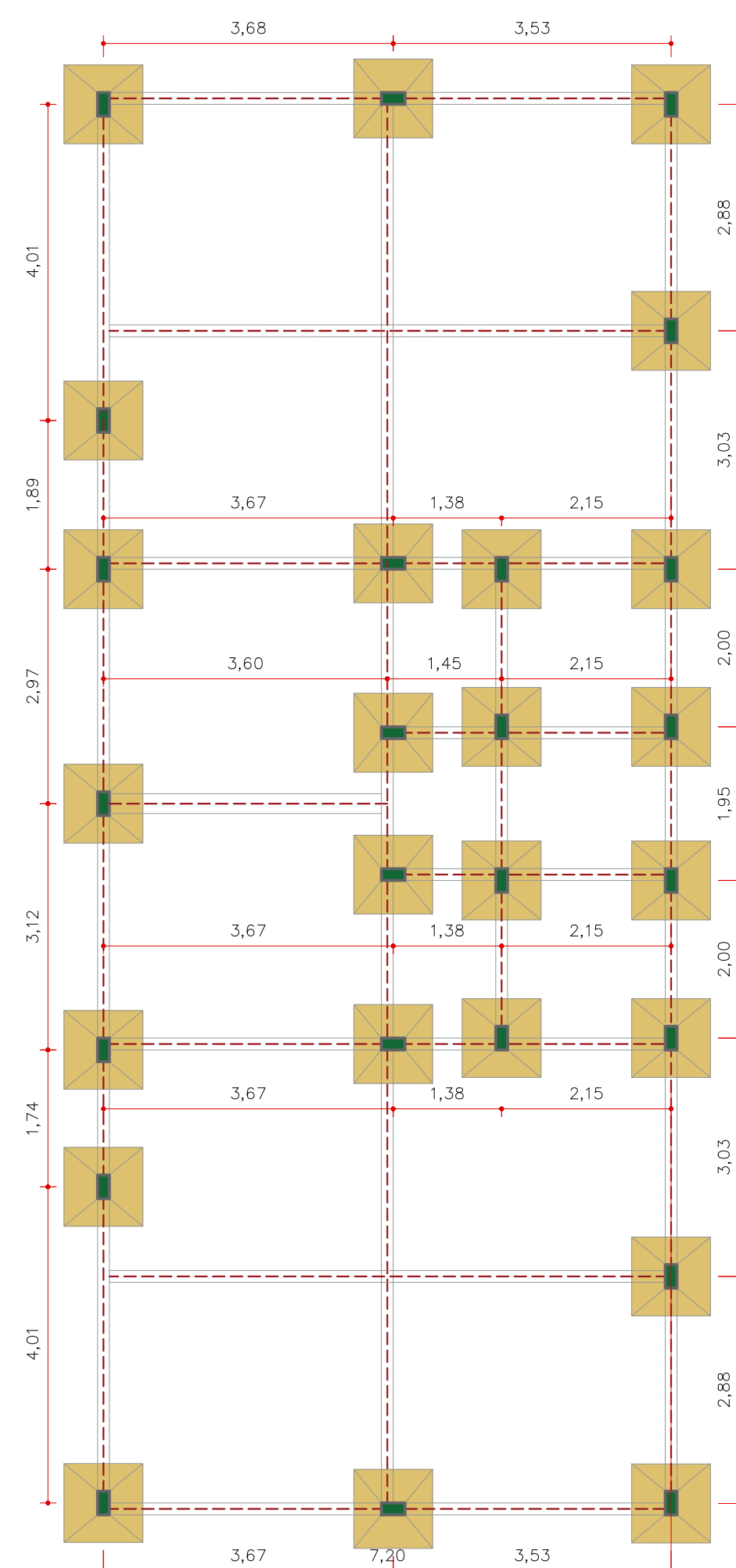

**VIGAS BALDRAMES COM IMPERMEABILIZAÇÃO E PAREDES ATÉ A 3ª FIADA COM ADITIVO IMPERMEABILIZANTE NA MASSA E REBOCO**

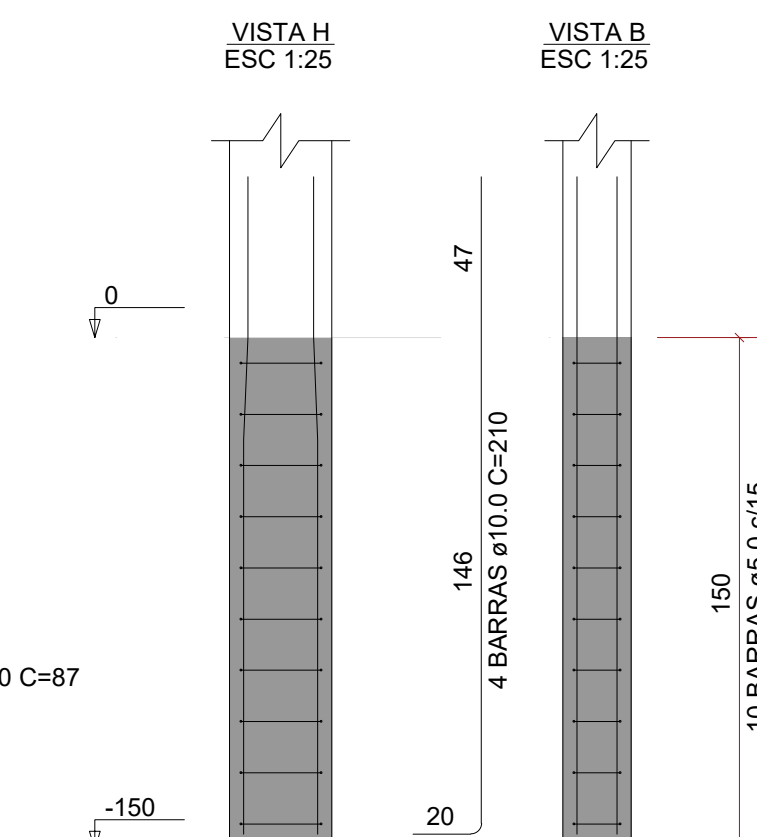
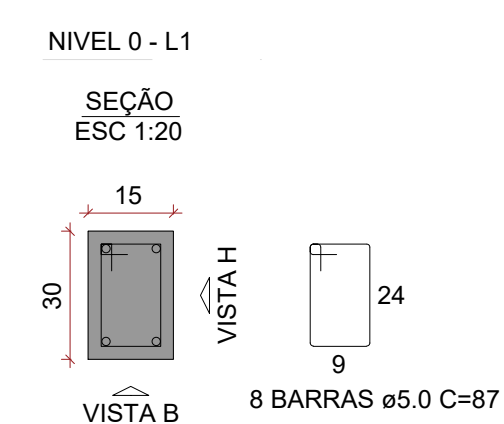
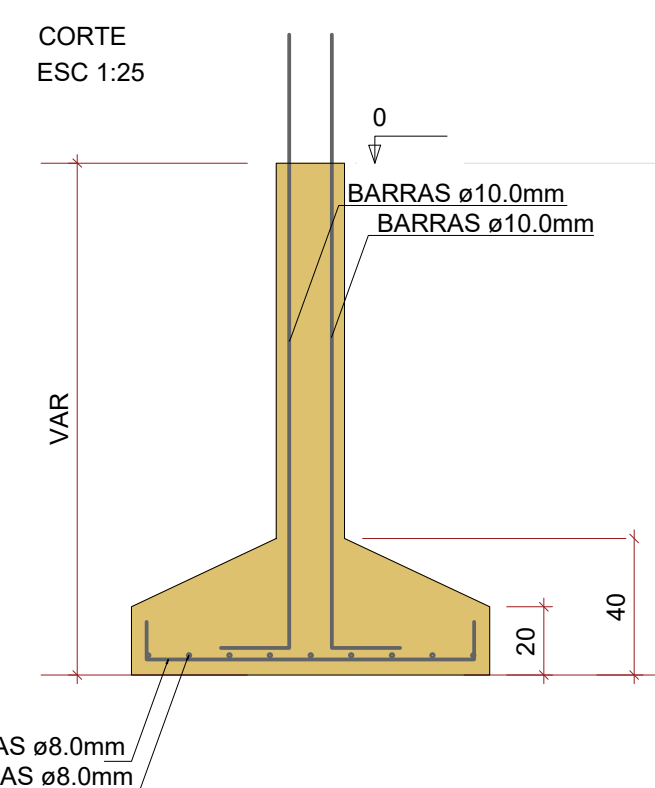
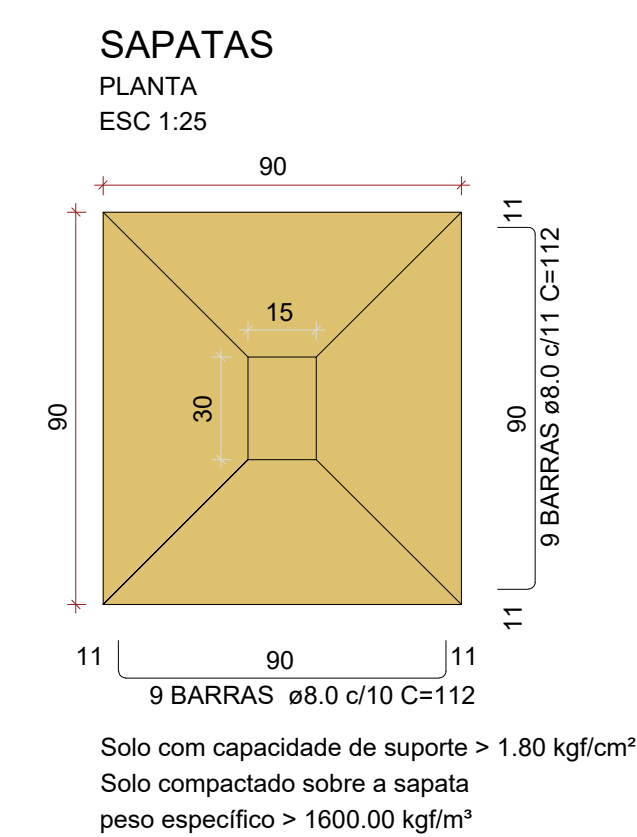
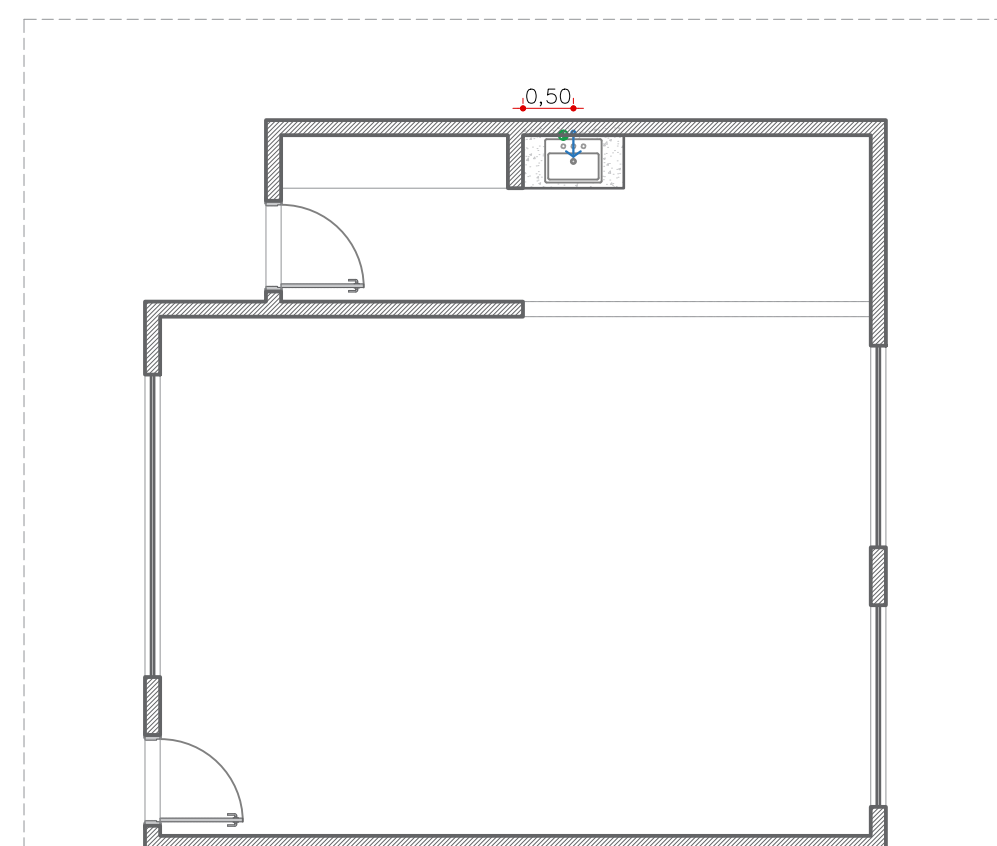
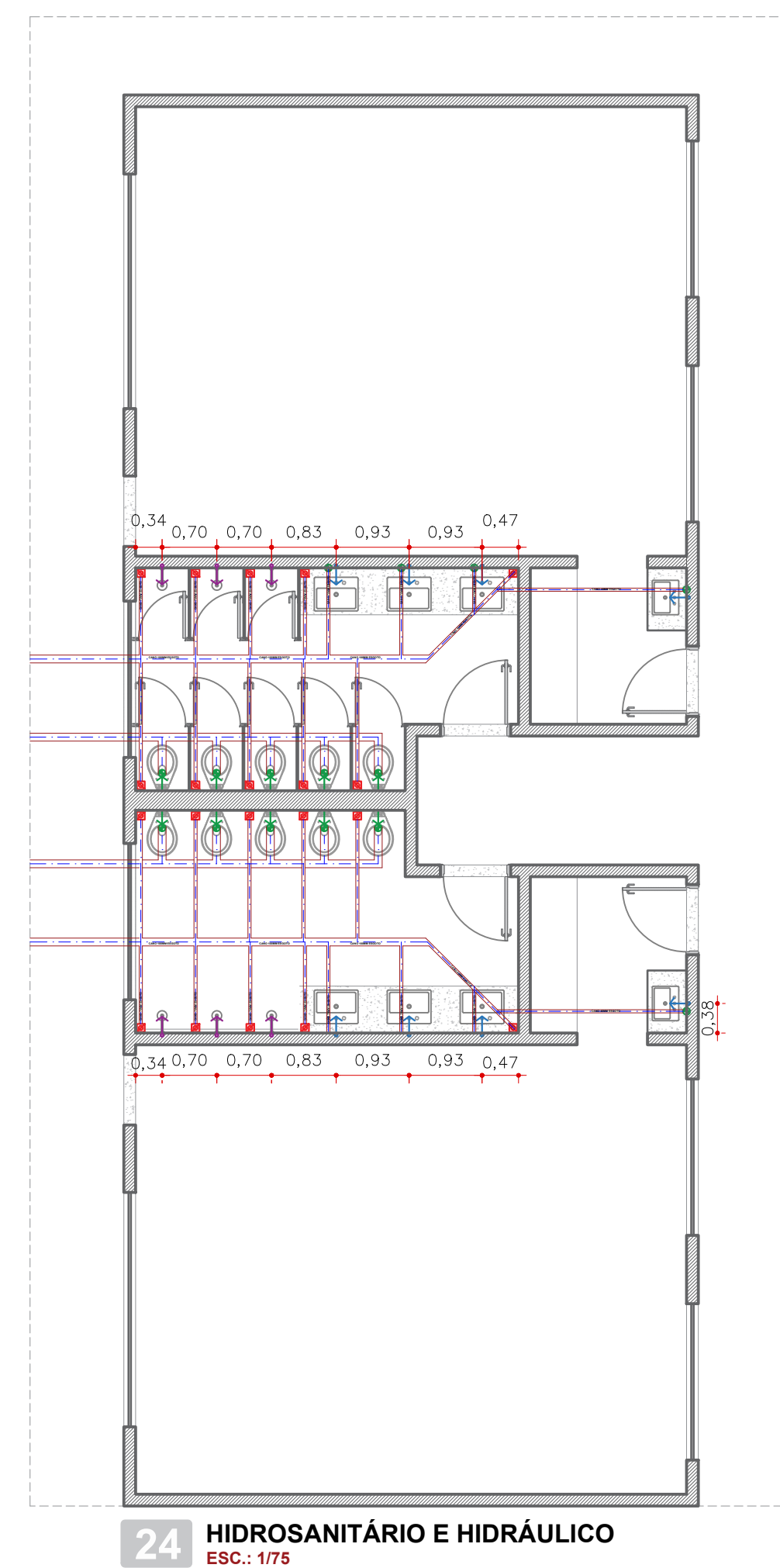

LEGENDA DE PONTOS ELÉTRICOS		
PLANTA BAIXA	VISTA	DESCRIÇÃO
	01	01 INTERRUPTOR SIMPLES - h 1,50m
	01	01 INTERRUPTOR DUPLO - h 1,50m
	01	01 INTERRUPTOR TRIPLO - h 1,00m
	01	01 TOMADA BAIXA SIMPLS h=0,45m
	01	01 TOMADA BAIXA DUPLO h=0,45m
	01	01 TOMADA MÉDIA SIMPLS - h 1,00m
	01	01 TOMADA MÉDIA DUPLO - h 1,00m
	01	01 PONTO DE REDE - h 1,50m
		PONTO DE AR CONDICIONADO
		QUADRO DE DISTRIBUIÇÃO - h 1,50m
		QUADRO DE FONTES DE LED - h 1,50m
		CAIXA DE SOM NO GESSO
		PONTO DE INTERFONE - h 1,50m
		HUB / ROTATEUR / SWITCH - h 1,50m
		PONTO DE ELÉTRICO PARA FITA DE LED -h1,50m
		TOMADA ATERRADE PARA FOGÃO/MÁQ. LAVAR LOUÇA - h=0,60m
		TOMADA ATERRADE PARA COP. DE PAREDE - h=2,20m
		TOMADA ATERRADE PARA CHUVEIRO - h=2,20m
		PONTO PARA ANTENA TV - h=1,50m
		PONTO DE GÁS
		TOMADA MÉDIA ATERRADE CONJUGADA COM INTERRUPTOR DO TRITURADOR - h=1,10m
		TOMADA ATERRADE PARA TRITURADOR - h=0,70m
OBSERVAÇÕES		

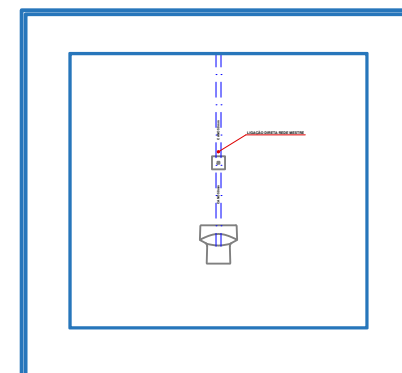
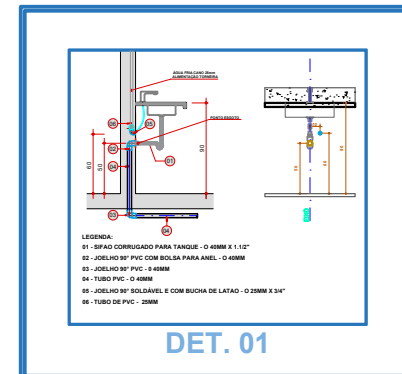

cel: (65) 99687-5255

Aprovação Prefeitura:

PROJETO ARQUITETÔNICO  
PROJETO EDUCACIONAL

END: AVENIDA 7 DE SETEMBRO Nº. 1051 BAIRRO AEROPORTO – PORTO ESPERIDIÃO/MT CEP 78.240-000

PROPRIETÁRIO: MUNICÍPIO DE PORTO ESPERIDIÃO-MT CNPJ 03.238.904/0001-48

Autor(a): ARQUITETO JEAN CARLOS

CAU: A293960-

ÁREA TOTAL AMPLIADA 177,84m²	ÁREA AMPLIADA COBERTA 270,07m²	NÚMERO PAVIMENTOS 01
CONTEÚDO: PROJETOS COMPLEMENTARES		ESCALA: INDICADA DATA: DEZEMBRO/2025 DESENHISTA: JEAN CARLOS PRANCHA: 3/3